



# **MANUAL PARA PRENSA NACIONAL E INTERNACIONAL / OFICIAL**

**XXIX CUMBRE IBEROAMERICANA DE JEFAS Y  
JEFES DE ESTADO Y DE GOBIERNO**

**“INNOVACIÓN, INCLUSIÓN Y SOSTENIBILIDAD”**

Cuenca – Ecuador  
12 – 15 de noviembre de 2024



**Daniel Noboa Azín**  
Presidente Constitucional de la  
República del Ecuador

**Gabriela Sommerfeld Rosero**  
Ministra de Relaciones Exteriores  
y Movilidad Humana

**Jaime Barberis**  
Viceministro de Relaciones Exteriores



© Ministerio de Relaciones Exteriores y Movilidad Humana  
Calle Jerónimo Carrión E1-76 y Av. 10 de Agosto, Quito

[www.cancilleria.gob.ec](http://www.cancilleria.gob.ec)

La reproducción parcial o total de esta publicación, en cualquier forma y por cualquier medio mecánico o electrónico, está permitida únicamente para fines de la organización de la XXIX Cumbre Iberoamericana de Jefas y Jefes de Estado y de Gobierno.

ANEXO  
COMPLEMENTARIO







## DATOS GENERALES

ÁREA TERRITORIAL

**257.217 Km<sup>2</sup>**

(Instituto Geográfico Militar, Ecuador 2024)

POBLACIÓN

**17.700.000**

(Instituto Nacional de Estadísticas y Censos, Ecuador 2024)

SISTEMA DE GOBIERNO

El Estado ecuatoriano está conformado por cinco funciones: Ejecutiva, Legislativa, Judicial, Electoral y de Transparencia y Control Social.

UBICACIÓN GEOGRÁFICA

Ecuador se localiza en la costa noroccidental de América del Sur; limita al norte con Colombia, al oeste con el Océano Pacífico y al sur y al este con Perú. También tiene límites marítimos con Costa Rica.

**GTM -5**

HUSO HORARIO

NOV - DIC

**8/21°C**

TEMPERATURA

SEDE DE LA XXIX CUMBRE IBEROAMERICANA

**Cuenca**

(conocida como "Santa Ana de los 4 Ríos de Cuenca", se encuentra a 2.560 msnm).

IDIOMA OFICIAL

**Castellano**

Kichwa / shuar kichwa y el shuar son idiomas oficiales de relación intercultural.

MONEDA LOCAL

**Dólar (USD)**

**110 V - 60Hz**

VOLTAJE PARA INTERRUPTORES

Las clavijas y enchufes son del tipo A / B

**911**

EMERGENCIAS

**+593**

CÓDIGO DE PAÍS

**2 2993200 EXT: 11120**

CANCELLERÍA ECUADOR

VESTIMENTA



Para la ciudad de Cuenca, cuyo clima es templado-frío, la vestimenta recomendada es traje formal o traje nacional. Se recomienda ropa abrigada para la noche.



Escanéame

Mayor información disponible en:  
[https://www.cuenca.gob.ec/page\\_telefonosutilidad](https://www.cuenca.gob.ec/page_telefonosutilidad)

# CONTENIDO



1.	INTRODUCCIÓN.....	5
2.	IDIOMA.....	6
3.	CONTACTOS DE PRENSA.....	6
4.	SEDE DEL EVENTO.....	7
5.	PAÍSES MIEMBROS DE LA SECRETARÍA GENERAL IBEROAMERICANA..	8
6.	MOMENTOS PARA COBERTURA DE PRENSA.....	8
7.	EVENTO PARALELO: XV Encuentro Empresarial Iberoamericano.....	10
8.	ACREDITACIÓN DE PRENSA NACIONAL E INTERNACIONAL.....	10
9.	EVENTO PARALELO.....	11
10.	ACREDITACIÓN DE PRENSA NACIONAL E INTERNACIONAL.....	12
11.	ACREDITACIONES.....	13
12.	VISA PARA INGRESO AL ECUADOR.....	14
13.	INTERNACIÓN DE EQUIPOS.....	14
14.	LOGÍSTICA PARA LA PRENSA.....	15
15.	MATERIAL FOTOGRÁFICO Y AUDIOVISUAL.....	16
16.	ALOJAMIENTO.....	17
17.	TRANSPORTE.....	19
18.	REDES SOCIALES.....	20
19.	RECOMENDACIONES.....	21

La XXIX Cumbre Iberoamericana de Jefas y Jefes de Estado y de Gobierno se celebrará el próximo 15 de noviembre de 2024 en la ciudad de Cuenca, Ecuador. El presidente Daniel Noboa liderará esta edición, reafirmando el compromiso del país con los valores y objetivos de la comunidad iberoamericana.

Desde su primera edición en 1991, la Cumbre Iberoamericana ha sido un espacio de diálogo de alto nivel, consolidado año tras año como una plataforma de cooperación y concertación política entre los países iberoamericanos. Coordinada por la Secretaría Pro Tempore del país anfitrión, en colaboración con la Secretaría General Iberoamericana, esta reunión profundizará los lazos que unen a las naciones participantes.

Cuenca, declarada Patrimonio Cultural de la Humanidad por la UNESCO el 1 de diciembre de 1999, no solo brindará el marco cultural y geográfico ideal para esta cumbre, sino que también será un punto de convergencia para debatir y definir acciones en áreas de interés común, fomentando una mayor integración y colaboración en temas políticos, económicos y sociales que afectan a la región.

Como anexo I se acompaña un mapa de Cuenca y los principales lugares para la Cumbre.



## IDIOMA:

Como establece el estatuto de la Secretaría General Iberoamericana, los idiomas oficiales y de trabajo de este organismo son el español y el portugués.

## CONTACTOS DE PRENSA:

**Jefe de la comisión de comunicación y director de Comunicación Social del Ministerio de Relaciones Exteriores y Movilidad Humana**

**Fernando Cedillo**

Móvil: +593 987938957

**Responsable de Relaciones Públicas y acreditaciones**

**Natalia Déleg**

Móvil: +593 998379009

## SEDE DEL EVENTO:

Los lugares donde se desarrollará la XXIX Cumbre Iberoamericana de Jefas y Jefes de Estado y de Gobierno son los siguientes:

- **Museo de la Ciudad (antigua Escuela Central) de Cuenca.**







## • Museo Pumapungo

El museo cuenta con un teatro. Habrá una sala de prensa para las delegaciones oficiales, así como para la prensa nacional e internacional, con servicio de cafetería.



## • Seminario San Luis





# PAÍSES MIEMBROS DE LA SECRETARÍA GENERAL IBEROAMERICANA



Andorra	Costa Rica	El Salvador	Nicaragua	Uruguay
Argentina	Cuba	España	Panamá	Venezuela
Bolivia	Chile	Guatemala	Paraguay	Brasil
República Dominicana	Honduras	Perú	Colombia	Ecuador
México	Portugal			

## MOMENTOS PARA COBERTURA DE PRENSA



### **Jueves, 14 de noviembre de 2024**

- **08h00 – 08h30** | Llegada de la prensa a las instalaciones del Museo Pumapungo
- **09h00 – 13h00** | Sesiones de ministras y ministros de Asuntos Exteriores de Iberoamérica

Lugar: Museo Pumapungo, calle Larga y Av. Huayna Cápac  
Código de vestimenta: Traje formal

09h00 – 09h20

**Prensa externa:** El ingreso de la prensa durante la instalación de la plenaria se permitirá para realizar tomas y fotos desde la tarima de medios.

**Prensa oficial:** Ingresarán para hacer tomas de paso y fotos, y luego se permitirá el ingreso solo del equipo oficial de la autoridad que esté interviniendo.

**IMPORTANTE:** Ingresan solo fotógrafos y camarógrafos.

- **13h15 – 13h30** | Foto oficial de ministros y ministras de Asuntos Exteriores de Iberoamérica  
Lugar: Sitio arqueológico del museo Pumapungo  
Código de vestimenta: Traje formal



## ● 12h30 – 12h45

**Prensa externa:** Movilización hasta el lugar de la fotografía en los buses asignados

**Prensa oficial:** Movilización hasta el lugar de la fotografía en los buses asignados

**IMPORTANTE:** Ingresan solo fotógrafos y camarógrafos

## ● 19h00 – 20h00 | Acto inaugural de la XXIX Cumbre Iberoamericana de Jefas y Jefes de Estado y de Gobierno.

Lugar: teatro del Museo Pumapungo

Código de vestimenta: traje formal

16h00 – 16h15

**Prensa externa:**

Llegada de la prensa

16h15 – 17h00

Procedimiento de seguridad

18h00 – 18h15

Prensa externa: Ingreso al teatro Pumapungo

18h00 – 18h30

**Prensa oficial:**

Cobertura de saludo del primer mandatario con jefes y jefas de estado (exteriores Teatro Pumapungo)

**IMPORTANTE:** Ingresan solo fotógrafos y camarógrafos

**TRANSMISIÓN SATELITAL:** 18H30 A 20H45

## 🌸 Viernes, 15 de noviembre de 2024

07h00 – 07h30

**Prensa externa:**

Llegada de la prensa

07h45 – 08h30

Procedimiento de seguridad

09h15 – 09h30

Espacio para la prensa externa en los exteriores durante el ingreso de las autoridades, para que realicen fotos y tomas de paso.

**NOTA:** Los equipos destinados a esta cobertura no podrán ingresar a la plenaria.

## ● 09h30 – 12h30 | Sesión de las Jefas y los Jefes de Estado y de Gobierno de Iberoamérica

Lugar: Museo Pumapungo

Código de vestimenta: Traje formal

08h40 – 09h10

**Prensa externa:** El ingreso de la prensa durante la instalación de la plenaria se permitirá para realizar tomas de paso y fotos. Existe la posibilidad de que el ingreso se divida en 2 grupos.

**Prensa oficial:** Ingresarán para hacer tomas de paso y fotos. Posteriormente, se permitirá el ingreso únicamente del equipo oficial de la autoridad que esté interviniendo.

**IMPORTANTE:** Ingresan solo fotógrafos y camarógrafos

**TRANSMISIÓN:** Satelital - 09H00 A 12h00 / Streaming en redes sociales de la cumbre, enlaces en la página 20

- **12h30 – 12h45** | Foto oficial de las Jefas y los Jefes de Estado y de Gobierno de Iberoamérica  
Lugar: Seminario San Luis, calle Benigno Malo y Simón Bolívar  
Código de vestimenta: Traje formal

11h00 – 11h30

**Prensa externa:**

La prensa se movilizará en los buses destinados para esta actividad uno por medio.

- IMPORTANTE:** Únicamente la prensa que se moviliza en los buses oficiales será la
- que ingrese al lugar de la foto oficial.
  - Primero se ubicarán los fotógrafos y luego los camarógrafos.
  - Existe movilización para el regreso al Museo Pumapungo.

Los medios de comunicación que **decidan no regresar al museo en el transporte oficial** y vuelvan para la cobertura de las declaraciones de prensa deberán hacerlo a las 15:00, para nuevamente realizar el proceso de control de seguridad.

- **15h15 – 17h30** | Sesión de las Jefas y los Jefes de Estado y de Gobierno de Iberoamérica  
Lugar: Museo Pumapungo  
Código de vestimenta: Traje formal  
Streaming en redes sociales de la cumbre, enlaces en página 20

- **17h30 – 18h00** | Rueda de prensa  
Lugar: Museo Pumapungo  
Código de vestimenta: Traje forma

15h00 – 15h30

15h30 – 16h00

16h30 – 17h10

Ingreso de prensa al Museo Pumapungo:

Ingreso por filtros de seguridad

Ingreso de prensa externa y prensa oficial al salón de declaraciones.

**TRANSMISIÓN SATELITAL:** de 17h15 a 20h00

**NOTA:**

La agenda puede presentar cambios, de ser así les haremos conocer oportunamente en nuestro sitio web, enlaces en la página 20.



## XV Encuentro Empresarial Iberoamericano

El XV Encuentro Empresarial Iberoamericano se llevará a cabo en la ciudad de Cuenca, de manera paralela a la Cumbre, los días 13 y 14 de noviembre de 2024. Las actividades oficiales en las que participarán las autoridades gubernamentales son las siguientes:

### **Miércoles 13 de noviembre de 2024**

**15h00 – 16h00** | Inauguración del XV Encuentro Empresarial Iberoamericano

Lugar: Centro de Convenciones Mall del Río

Código de vestimenta: Traje formal

### **Jueves 14 de noviembre de 2024**

**15h00 – 16h00** | Conversatorio de Jefes de Estado y de Gobierno

Lugar: Centro de Convenciones Mall del Río

Código de vestimenta: Traje formal

**16h00 – 16h10** | Entrega del Manifiesto por la empleabilidad: Por una Iberoamérica más justa

Lugar: Centro de Convenciones Mall del Río

Código de vestimenta: Traje formal

**16h10 – 16h20** | Entrega del Premio Iberoamericano de calidad

Lugar: Centro de Convenciones Mall del Río

Código de vestimenta: Traje formal

**16h20-16h30** | Traspaso Presidencia del Consejo de Empresarios Iberoamericanos (CEIB)

Lugar: Centro de Convenciones Mall del Río

Código e vestimenta: Traje formal

**16H30 – 17H00** | Clausura del XV Encuentro Empresarial Iberoamericano

Lugar: Centro de Convenciones Mall del Río

Código de vestimenta: Traje formal

**Las acreditaciones para la cobertura periodística del XV Encuentro Empresarial Iberoamericano, serán las mismas que se otorgaron para la XXIX Cumbre Iberoamericana de Jefas y Jefes de estado y de Gobierno.**

#### **NOTA:**

Los equipos destinados a esta cobertura no podrán ingresar al acto inaugural en el Museo Pumapungo por temas de horarios y seguridad.

# ACREDITACIÓN DE PRENSA NACIONAL E INTERNACIONAL



## PROCESO DE ACREDITACIÓN:

Las solicitudes de acreditación se recibieron de forma electrónica desde el 20 de agosto de 2024 y permanecerán abiertas hasta el 30 de octubre de 2024. Las credenciales digitales fueron enviadas por correo electrónico a los solicitantes.

<https://acreditacionprensa.cancilleria.gob.ec/ComunicacionNacional>

<https://acreditacionprensa.cancilleria.gob.ec/ComunicacionExtranjera>

Para más información escriba a: [dcc@cancilleria.gob.ec](mailto:dcc@cancilleria.gob.ec)

## ENTREGA DE ACREDITACIONES:

Las credenciales físicas se entregarán previa presentación de la credencial digital, a través de la validación del respectivo código QR.

Para ingresar a las instalaciones del Museo Pumapungo, los representantes de los medios de comunicación deberán presentar su credencial impresa, entregada por la Cancillería del Ecuador pasar por los filtros de seguridad.





## **LAS CREDENCIALES SERÁN ENTREGADAS CONFORME LAS SIGUIENTES FECHAS:**

• **5 al 8 de noviembre**, en la sede del Ministerio de Relaciones Exteriores y Movilidad Humana, ubicado en las calles Jerónimo Carrión E1- 57 y Av. 10 de Agosto, de 09h30 a 13h00 y 14h00 a 17h00, en la Dirección de Comunicación Social, planta baja, edificio principal.

• **11 al 13 de noviembre**: Escuela Central, ubicado en la Benigno Malo y Gran Colombia, conforme los siguientes horarios:

**11 de noviembre**: 14h00 a 18h00

**12 al 13 de noviembre**: 08h00 a 13h00 y 14h00 a 18h00

<https://acreditacionprensa.cancilleria.gob.ec/ComunicacionNacional>

<https://acreditacionprensa.cancilleria.gob.ec/ComunicacionExtranjera>

Para más información escriba a: [dcc@cancilleria.gob.ec](mailto:dcc@cancilleria.gob.ec)

### **CONTACTOS:**

Natalia Déleg

Móvil: +593 998379009

## **ACREDITACIONES**



Los representantes de los medios de comunicación nacionales e internacionales deberán portar las credenciales de la Cumbre y las credenciales del medio de comunicación en un lugar visible para el ingreso a las coberturas periodísticas.

Las credenciales son de carácter personal e intransferible, por lo que se requiere que sean portadas de forma permanente durante el desplazamiento por las diferentes locaciones.

### **INFORMACIÓN PREVIA AL EVENTO:**

#### **INGRESO DE LA PRENSA**

Los medios de comunicación podrán ingresar exclusivamente a los momentos de prensa de la XXIX Cumbre Iberoamericana de Jefas y Jefes de Estado y de Gobierno, descritos en la agenda



# VISA PARA INGRESO AL ECUADOR



Los representantes de los medios de comunicación nacional e internacional podrán revisar en el siguiente link la información sobre los países que requieren visa para ingresar al Ecuador:

<https://www.cancilleria.gob.ec/2020/06/30/lista-de-paises-que-deben-presentar-visa-al-ingresar-al-ecuador/>

# INTERNACIÓN DE EQUIPOS



El proceso de internación de equipos para la prensa está a cargo de la Secretaría General de Comunicación de la Presidencia del Ecuador. Por lo tanto, los representantes de los medios de comunicación deberán llenar el siguiente formulario, que se encuentra adjunto como ANEXO II en el manual de prensa.

El formulario y los requisitos solicitados en el punto V: "Listado del personal a ingresar a Ecuador", en el cual deben constar los nombres completos, nacionalidad, número de pasaporte y fotocopias de los pasaportes de cada uno de los integrantes, así como "Fecha, hora, aerolíneas y aeropuertos de arribo y salida del personal (boletos emitidos por la aerolínea)", deberán ser enviados en formato PDF, en archivos separados, al siguiente correo electrónico: [produccion.audiovisual@presidencia.gob.ec](mailto:produccion.audiovisual@presidencia.gob.ec)

## CONTACTOS:

Rashide Yamile Emen Morejón

+593 96 300 3008

Analista de Producción Audiovisual

## LINK DEL FORMULARIO:

<https://cumbreiberoamericana.cancilleria.gob.ec/2024/10/21/internacion-de-equipos/>

## Nota para prensa oficial:

En el formulario de internación, la prensa oficial no deberá llenar los campos de distrito, provincia o departamento que constan en el punto 1: Datos generales del solicitante.

**Nota importante:** El formulario debe ser enviado a la dirección de correo electrónico indicada a más tardar el 8 de noviembre.

Al correo deben llegar 3 archivos: el formulario, un archivo PDF de los pasaportes y un archivo PDF de los pasajes.

## LOGÍSTICA PARA LA PRENSA

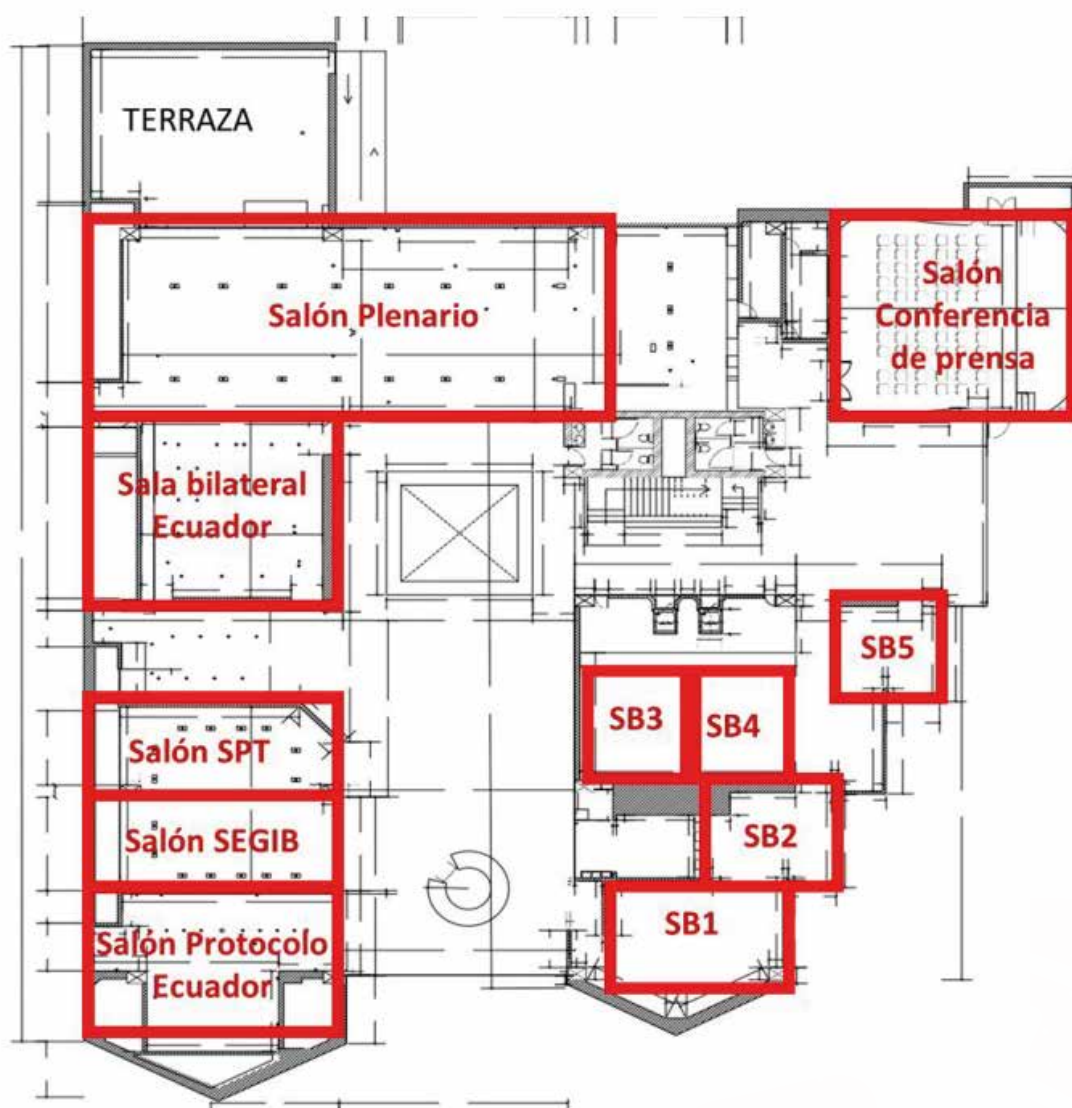

Plano de las instalaciones del Museo Pumapungo

Durante los días en los que se desarrollará la Cumbre, los periodistas y sus equipos de cobertura contarán con los siguientes espacios:

- **Sala de prensa:** Equipada con conexiones a internet, fotocopiadora y un mini set para notas periodísticas.
- **Espacio para rueda de prensa:** equipado con sistema de audio para que la prensa pueda realizar una adecuada cobertura.
- **Sala para entrevistas:** equipada con muebles apropiados para brindar comodidad tanto a las autoridades como a los equipos periodísticos que deseen realizar entrevistas.

**Nota:** Para la coordinación de entrevistas con autoridades de otros países, deberán tomar contacto con el funcionario **Fernando Cedillo al 098 793 8957**.

## MATERIAL FOTOGRÁFICO Y AUDIOVISUAL

Al término de las diferentes reuniones y sesiones, la prensa nacional, internacional y oficial podrá acceder al material audiovisual a través de los siguientes enlaces:

- **Portal web:** <https://cumbreiberoamericana.cancilleria.gob.ec/>
- **Canal de YouTube:** <https://www.youtube.com/channel/UCBssbuvZuTwY9FlgeJu-ZjA>
- **Flickr:** <https://www.flickr.com/photos/cumbreiberoa/>

## SEÑAL SATELITAL

Se contará con señal satelital y transmisión en los siguientes puntos de la agenda:

- Evento inaugural
- Reunión de presidentes
- Declaraciones de prensa

## CÓDIGOS DE CONEXIÓN

<https://cumbreiberoamericana.cancilleria.gob.ec/2024/10/24/senal-satelital/>





# DATOS DE INTERÉS



## ALOJAMIENTO

#	Nombre Comercial	Dirección	Dirección Web	Categoría
1	ALEJANDRINA HOTEL	Mariano Cueva , Entre Sucre y Presidente Cordova , 7-45	<a href="http://www.alejandrinahotel.com">http://www.alejandrinahotel.com</a>	3 Estrellas
2	ALEROS HOTEL BOUTIQUE	JUAN JARAMILLO, LUIS CORDERO, 30133		3 Estrellas
3	CAMPANARIO	PADRE AGUIRRE 11-84 SANGURIMA	<a href="http://www.hotelcampanario.com.ec">www.hotelcampanario.com.ec</a>	3 Estrellas
4	CASA GIORDANOS	MARISCAL LAMAR, BENIGNO MALO, 8-27		3 Estrellas
5	CASA MERCED	HONORATO VASQUEZ, LUIS CORDERO, 7-36	<a href="http://www.casamerced.ec">www.casamerced.ec</a>	3 Estrellas
6	CASA RUTH HOTEL BOUTIQUE	VARGAS MACHUCA, GASPAR SANGURIMA, 11-50		3 Estrellas
7	EL QUIJOTE	Hermano Miguel, Gran Colombia, 9-68	<a href="http://www.hotelquijote.com">www.hotelquijote.com</a>	3 Estrellas
8	FLORE HOTEL BOUTIQUE	Padre Aguirre, Mariscal Sucre, 8-15		3 Estrellas
9	GRAN HOTEL PARIS	General Torres, Gran Colombia, 9-70		3 Estrellas
10	HOTEL BELLA MAGDALENA	JUAN JARAMILLO, BENIGNO MALO, 9-48		3 Estrellas
11	HOTEL BOUTIQUE CASTILLA DE LEON	MARISCAL LAMAR S/N HERMANO MIGUEL	<a href="http://www.hotelboutiquecastilladeleon.com">www.hotelboutiquecastilladeleon.com</a>	3 Estrellas
12	HOTEL CASA SAN RAFAEL	SIMON BOLIVAR, MARIANO CUEVA, 26054		3 Estrellas
13	HOTEL CORDERO	BOLIVAR, BORRERO, 6-50		3 Estrellas
14	HOTEL CUATRO MUNDOS LO	BENIGNO MALO, MARISCAL LAMAR Y GRAN COLOMBIA, 25842	<a href="http://www.hotel4mundos.com">www.hotel4mundos.com</a>	3 Estrellas
15	HOTEL ENSUEÑOS	GRAN COLOMBIA, MANUEL VEGA, 29952		3 Estrellas
16	HOTEL GEORDANO	Mariscal Lamar, Luis Cordero, 8-27		3 Estrellas
17	HOTEL INCA REAL	GENERAL TORRES, ENTRE SUCRE Y BOLIVAR, 8-40	<a href="http://www.incareal.com.ec">www.incareal.com.ec</a>	3 Estrellas
18	HOTEL ITALIA	Av. España, Esquina, Av. Huayna Capac	<a href="http://www.hotelitalia.com.ec">www.hotelitalia.com.ec</a>	3 Estrellas
19	HOTEL LA CASONA VERGEL	MIGUEL CORDERO, ALFONSO CORDERO, 2-124	<a href="http://www.lacasonahotel.com.ec">www.lacasonahotel.com.ec</a>	3 Estrellas
20	HOTEL PATRIMONIO	Simon Bolivar, Hermano Miguel, 6-22	<a href="http://www.patrimoniohotel.com">www.patrimoniohotel.com</a>	3 Estrellas
21	HOTEL PEGASUS	LUIS CORDERO, JUAN JARAMILLO, 17654		3 Estrellas
22	HOTEL PRESIDENTE	GRAN COLOMBIA, PRESIDENTE ANTONIO BORRERO, 6-59	<a href="http://www.hotelpresidente.com.ec">www.hotelpresidente.com.ec</a>	3 Estrellas
23	HOTEL SANCHEZ Y SPA	SARAR, SAUCES, SIN NUMERO		3 Estrellas
24	HOTEL SANTA ANA	PRESIDENTE CORDOVA, TARQUI, 11-49	<a href="http://www.hotelsantaana.com.ec">www.hotelsantaana.com.ec</a>	3 Estrellas
25	HOTEL SANTA MONICA	SUCRE , BORRERO, 680	<a href="http://www.hotelsantamonicaecuador.com">www.hotelsantamonicaecuador.com</a>	3 Estrellas
26	HOTEL SANTIAGO DE COMPOSTELLA	AV. DE LAS AMERICAS, GRAN COLOMBIA, S/N	<a href="https://hotelsantiagodecompostella.com.ec">https://hotelsantiagodecompostella.com.ec</a>	3 Estrellas
27	HOTEL TITO	GASPAR SANGURIMA, MANUEL VEGA, 1-49		3 Estrellas
28	HOTEL VAWAY	PADRE AGUIRRE, MARISCAL SUCRE, 8-17	<a href="http://www.hotelvaway.com">www.hotelvaway.com</a>	3 Estrellas
29	HOTEL VICTORIA	CALLE LARGA, BORRERO, 6-93	<a href="http://www.hotelvictoriaecuador.com">www.hotelvictoriaecuador.com</a>	3 Estrellas
30	HOTEL YANUNCAY	VARGAS MACHUCA, MARISCAL LAMAR, 10-70	<a href="http://www.hotelyanuncay.com.ec">www.hotelyanuncay.com.ec</a>	3 Estrellas

31	LAS GARDENIAS HOTEL	JUAN MONTALVO, GRAN COLOMBIA, 16346	www.gardeniashotel.com	3 Estrellas
32	MAJESTIC II BY CHAR NOIR	GRAN COLOMBIA, MANUEL VEGA, 2 07	www.hotelesmajesticcuenca.com	3 Estrellas
33	NASS PINAR DEL LAGO	AV. ORDOÑEZ LASSO, HIGUERILLAS, S/N		3 Estrellas
34	PEGASUS	LUIS CORDERO 5-48 HONORATO VAZQUEZ	www.hotel-pegasus-cuenca.com	3 Estrellas
35	PRINCIPE	JUAN JARAMILLO, LUIS CORDERO, 7-82	www.hotelprincipe.com.ec	3 Estrellas
36	RAYMIPAMPA HOTEL	GRAN COLOMBIA, TARQUI, 11-78	www.raymipampa.com	3 Estrellas
37	SANTA CANELA	LARGA, CORONEL VARGAS MACHUCA, 3-82		3 Estrellas
38	SANTIAGO DE COMPOSTELLA SUITE -	Av. de las Américas 29-147 Gran Colombia	www.hotelsantiagodecompostella.com.ec	3 Estrellas
39	TOMBAMBA	SIMÓN BOLÍVAR 11-19 GENERAL TORRES	"	3 Estrellas
40	HOTEL BOUTIQUE CARVALLO	GRAN COLOMBIA, Padre Aguirre y Benigno Malo, 19238	www.hotelcarvallo.com.ec	4 Estrellas
41	HOTEL LOS BALCONES	Borrero , Sangurima, 12-08	www.hotellosbalconescuenca.com	4 Estrellas
42	HOTEL SAN ANTONIO	ANTONIO BORRERO, RAFAEL MARIA ARIZAGA, 15-57		4 Estrellas
43	HOTEL SANTA LUCIA	ANTONIO BORRERO , MARISCAL SUCRE, 8-44	www.santaluciahotel.com	4 Estrellas
44	KUNA	AV. DE LAS AMERICAS 10 - 93 LUIS CORDERO	www.kunahotel.com	4 Estrellas
45	PUMAPUNGO	PASAJE PUMAPUNGO SN PASEO 3 DE NOVIEMBRE	www.pumapungohotel.com.ec	4 Estrellas
46	SANTA LUCIA HOUSE FORUM	ANTONIO BORRERO, MARISCAL LAMAR, 10-91	www.sociedadgourmet.ec	4 Estrellas
47	VALGUS HOTEL & SUITES	AV SOLANO, FLORENCIA ASTUDILLO, 4-31	www.hotelvalgus.com	4 Estrellas
48	VENUE BATAN HOTELSUITES VENUEBATANHSCIA. LTDA	Av. 12 de Abril, Guayas, S/N	www.venuebatanhotel.com	4 Estrellas
49	ZAHIR 360	Av del Estadio, Florencia Astudillo, s/n	www.hotelzahir360.com	4 Estrellas
50	CONCIERGE SERVICE MANSION ALCAZAR	SIMON BOLIVAR , TARQUI, 1255	www.mansionalcazar.com	5 Estrellas
51	EL DORADO HOTEL	GRAN COLOMBIA, LUIS CORDERO, 31959	www.eldoradohotel.com.ec	5 Estrellas
52	FOUR POINTS BY SHERATON CUENCA	AV. CIRCUNVALACIÓN, FELIPE II, SN	www.fourpointscuenca.com	5 Estrellas
53	HOTEL CRUZ DEL VADO	LA CONDAMINE, TARQUI, 12-56	www.hotelcruzdelvado.com	5 Estrellas
54	SAN JUAN HOTEL CIA.LTDA.	GENERAL TORRES , GRAN COLOMBIA, 9-59		5 Estrellas

## TRANSPORTE

Los periodistas acreditados para cubrir la XXIX Cumbre Iberoamericana de Jefas y Jefes de Estado y de Gobierno dispondrán de 2 unidades móviles para el traslado hacia la Plaza de San Luis, sitio donde se realizará la Foto Oficial. El servicio se brindará en el Museo Pumapungo como punto de reunión.

La prensa oficial contará con transporte para cumplir con la actividad de la foto oficial.

Adicionalmente, para la movilización en la ciudad de Cuenca, se puede acceder a las siguientes opciones:

**Transporte público:** funciona con tarjeta única.

**Rutas:** <https://www.cuenca.gob.ec/content/recorrido-linea-de-buses>

**Tranvía:** <https://tranvia.cuenca.gob.ec/mL/#/home>

**Taxis:** tarifa fijada por el sistema de taxímetro.

## AEROPUERTO

La ciudad de Cuenca no cuenta con aeropuerto internacional, por lo que deberán tomar un vuelo con conexión desde los aeropuertos en Quito (Aeropuerto Internacional Mariscal Sucre) o en Guayaquil (Aeropuerto Internacional José Joaquín de Olmedo).

El tiempo estimado de vuelo entre Quito y Cuenca es de 30 minutos, y de Guayaquil a Cuenca es de 20 minutos.

## TRANSPORTE TERRESTRE

### Quito:

Terminal terrestre de Quitumbe al sur de Quito

<https://www.terminal-quitumbe.com/>

Terminal terrestre de Carcelén al Norte de Quito

<https://www.terminal-carcelen.com/>

**Tiempo:** 8 horas de viaje

### Guayaquil:

Terminal terrestre de Guayaquil

<https://terminalterrestredeguayaquil.com/>

**Tiempo:** 4 horas de viaje

## Presidencia del Ecuador

- ✕ @Presidencia\_Ec
- f <https://www.facebook.com/ComunicacionEcuador/>
- ▶ <https://www.youtube.com/user/presidenciaec>
- <https://www.flickr.com/photos/presidenciaecuador/>
- ⊗ <https://www.presidencia.gob.ec/>

## Ministerio de Relaciones Exteriores y Movilidad Humana

- ✕ @CancilleriaEc
- f <https://www.facebook.com/CancilleriaEcuador/>
- ▶ <https://youtube.com/@cancilleriaecuador?si=HyAp2HCEPVuesrPK>
- <https://flickr.com/photos/dgcomsoc/>
- ⊗ <https://www.cancilleria.gob.ec>

## Secretaría General de Iberoamericana

- ✕ @SEGIBdigital
- f <https://www.facebook.com/SEGIB/?fref=ts>
- ▶ <https://www.linkedin.com/company/secretaria-general-iberoamericana-segib/>
- 📷 <https://www.instagram.com/segibdigital/>
- ⊗ <https://www.segib.org/cumbres-iberoamericanas/>

## Cumbre Iberoamericana

- ✕ @CumbrelberoA
- f Cumbre Iberoamericana
- 📷 @cumbre\_iberoa
- ▶ CumbrelberoA
- ⊗ [cumbreiberoamericana.cancilleria.gob.ec](http://cumbreiberoamericana.cancilleria.gob.ec)

## **PUNTUALIDAD**

Es muy importante que los medios cumplan con la llegada a las horas establecidas, ya que hay un procedimiento de seguridad por el que todos deben pasar, con una duración aproximada de 45 minutos a 1 hora.

Los medios que no estén presentes al momento del procedimiento no podrán ingresar a los espacios y momentos de prensa.

## **CÓDIGO DE VESTIMENTA**

Al tratarse de un evento de alto nivel, se exige un código de vestimenta que es necesario respetar. Para todos los momentos de prensa, el código de vestimenta es formal (no se permiten jeans, zapatos deportivos, camisetas ni gorras).

## **MOMENTOS DE PRENSA**

Se permitirá el ingreso a los momentos de prensa al interior del Museo y Teatro Pumapungo, únicamente a los miembros de los medios de comunicación con equipos tecnológicos especializados (cámaras fotográficas y filmadoras).

## **PROCEDIMIENTO DE SEGURIDAD**

El procedimiento de seguridad consta de una revisión minuciosa de los equipos, así como de las credenciales y documentos de identificación. Es importante que las credenciales impresas con el código QR siempre las porten en un lugar visible.

Los controles se realizarán al ingreso de los espacios del Museo, por tal razón les solicitamos evitar entradas y salidas recurrentes.

## **CÓDIGO DE COMPORTAMIENTO**

La XXIX Cumbre Iberoamericana de Jefas y Jefes de Estado y de Gobierno reúne a 22 máximas autoridades. Es un evento de alto nivel, por lo que solicitamos mantener en todo momento un comportamiento respetuoso y tranquilo.



## **COORDINACIÓN Y APOYO**

Para solicitar información, apoyo o coordinación, habrá personal asignado que se presentará con ustedes desde el primer momento. Por favor, diríjense únicamente a este personal para cualquier necesidad que tengan.

## **ACCESO A MATERIAL AUDIO VISUAL**

Se cuenta con un espacio al que pueden acceder a través de un código QR disponible en la sala de prensa de la Cumbre.

## **TRANSMISIONES EN VIVO**

Únicamente se permitirán transmisiones en vivo con el sistema LiveView. No se permitirá el ingreso ni la instalación de unidades móviles.



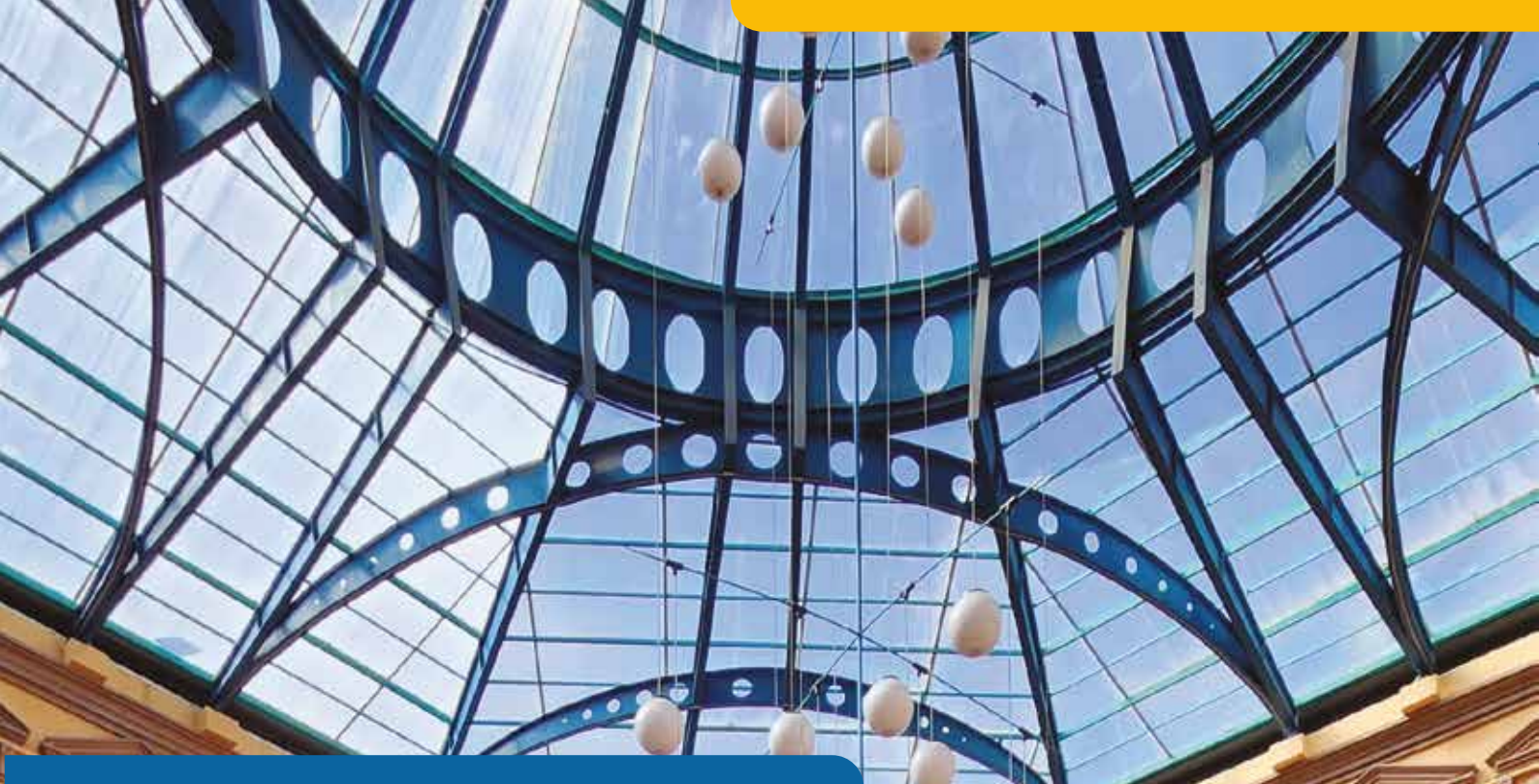

**XXIX CUMBRE  
IBEROAMERICANA  
ECUADOR 2023-2024**

**XXIX CÚPULA  
IBERO-AMERICANA  
ECUADOR 2023-2024**





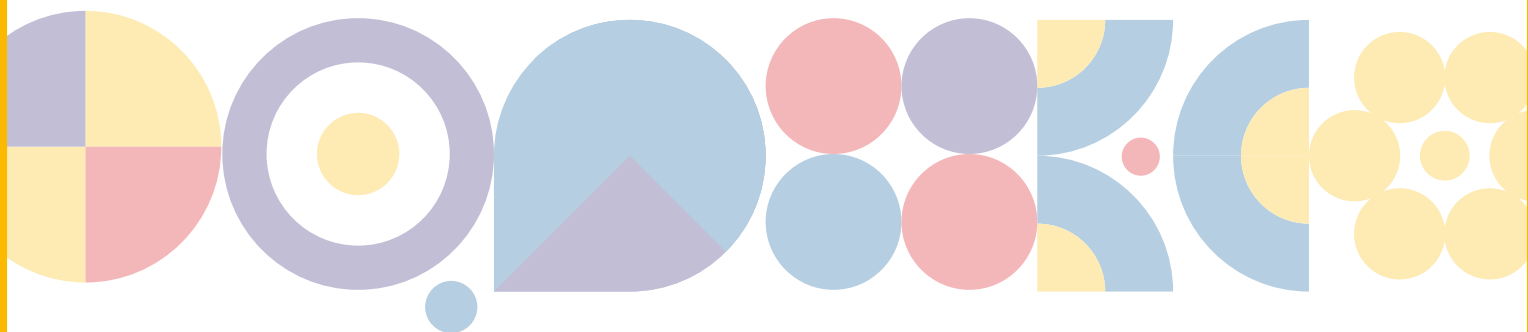

Secretaría General  
**Iberoamericana**  
Secretaria-Geral  
**Ibero-Americana**



**REPÚBLICA**  
**DEL ECUADOR**